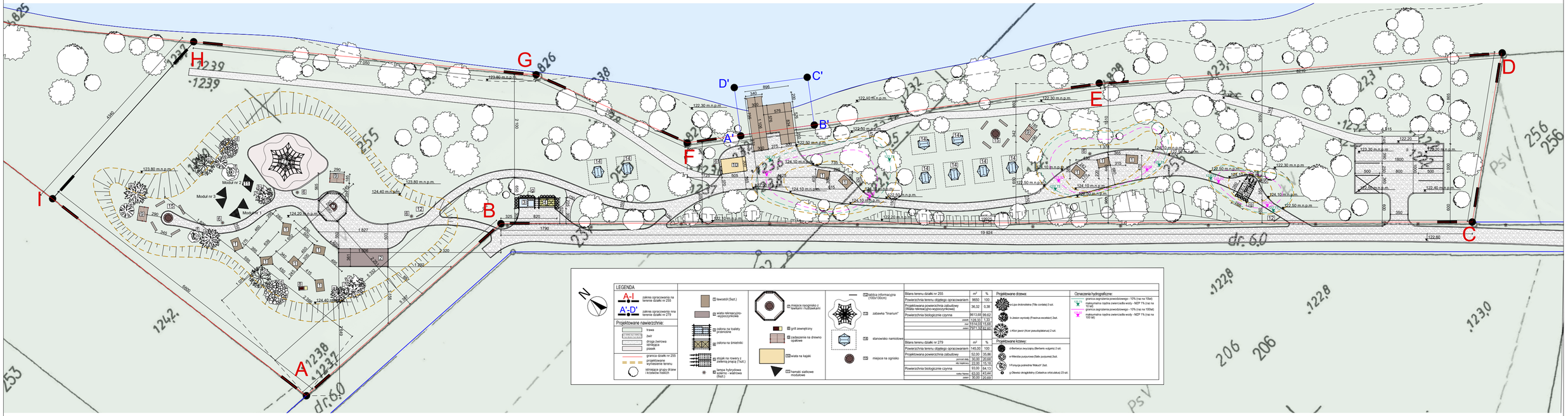

AUTORIS
PRACOWNIA PROJEKTOWA
ul. Pogodna 9 lok.19 15-354 Białystok
www.autoris.com.pl
kom.501099632 e_mail: autoris@o2.pl

OBIEKT:

Urządzenie terenów rekreacyjnych przyległych do rzeki Narew na obszarze gminy Wyszki

ADRES BUDOWY:

Strabla, dz. nr geod. 255, dz. nr geod. 279

KATEGORIA OBIEKTU BUDOWLANEGO	VIII - inne budowle
FAZA PROJEKTU	Karta informacyjna przedsięwzięcia

ARCHITEKTURA:

projektant
mgr inż. arch. Dariusz Łuniewski
nr upr. BL-POKK/16/2003

TYTUŁ RYSUNKU:

Projekt zagospodarowania terenu działki nr 255, nr 279

SKALA:	DATA:	NR RYS.:	NR STR.:
1:500	08.12.2023	04	

Wszystkie prawa zastrzeżone. Łącznie z prawem do reprodukcji i udostępniania w całości lub części, bez zgody autora.